

ÉlanCité



DÉTECTER • INFORMER • SÉCURISER

Début d'exploitation: lundi 29 novembre 2021 09:00
Fin d'exploitation: mercredi 8 décembre 2021 11:00

Lieu de la mesure:

Commentaire:

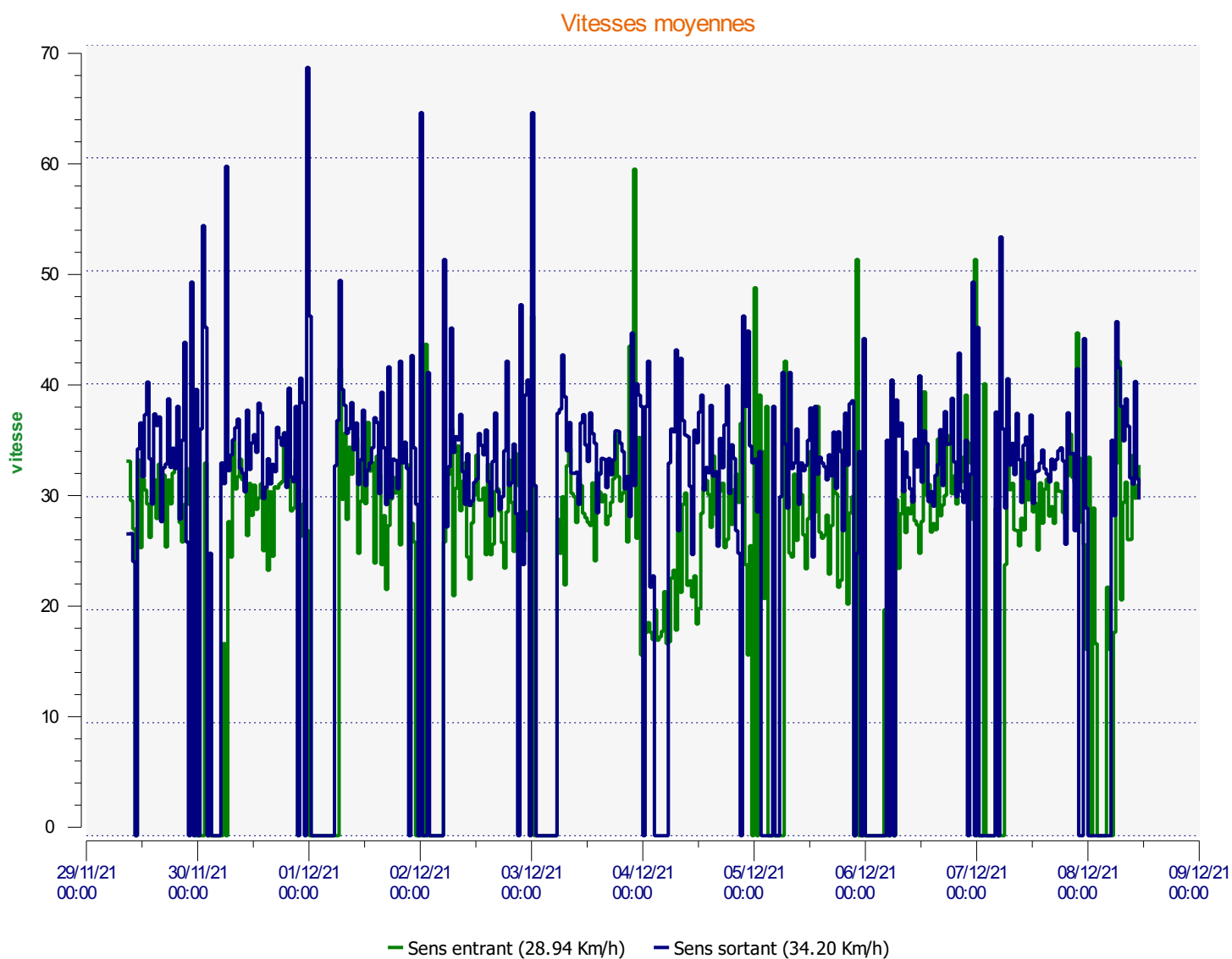

Début d'exploitation: lundi 29 novembre 2021 09:00
Fin d'exploitation: mercredi 8 décembre 2021 11:00

Lieu de la mesure:

Commentaire:

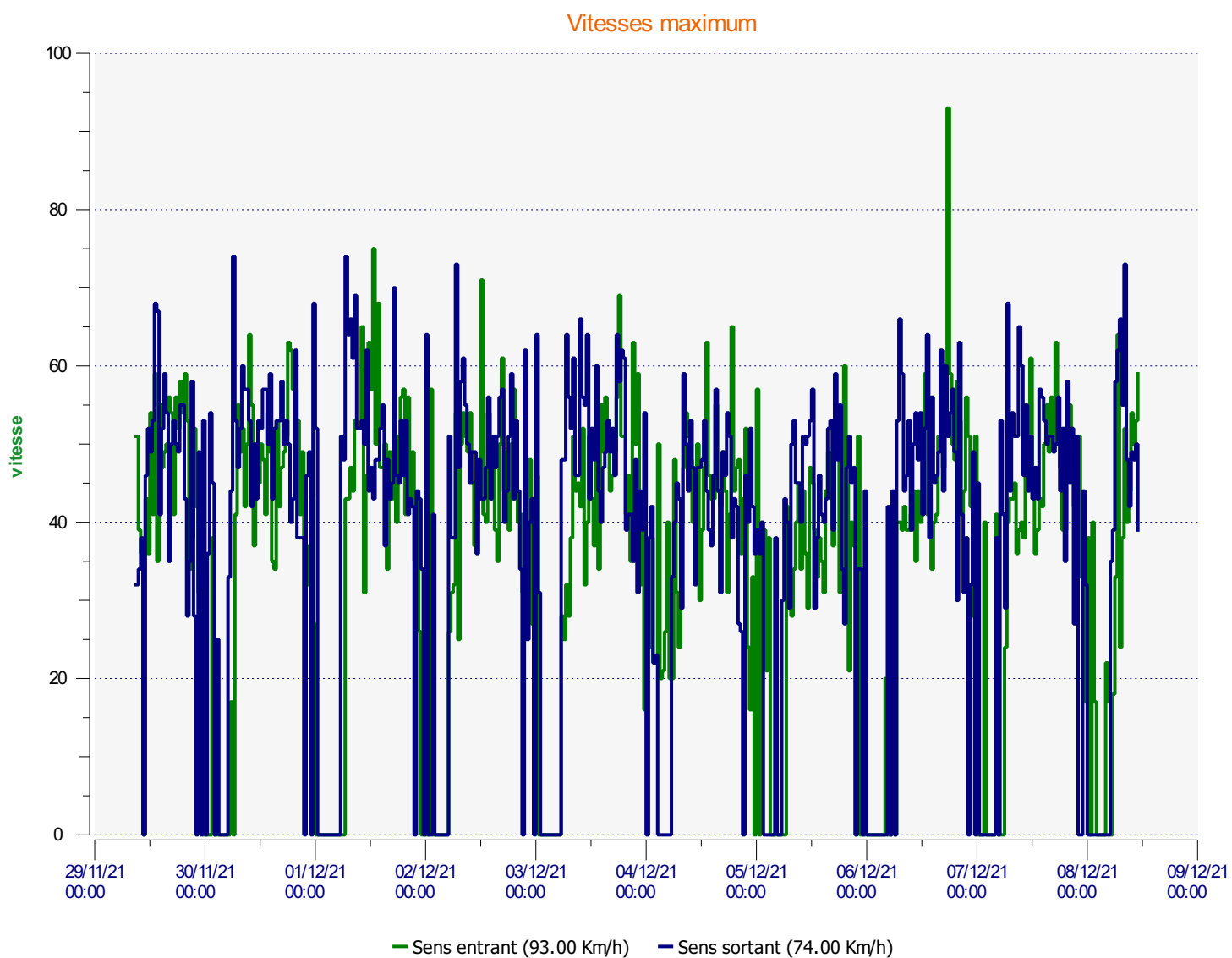

Début d'exploitation: lundi 29 novembre 2021 09:00
Fin d'exploitation: mercredi 8 décembre 2021 11:00

Lieu de la mesure:

Commentaire:

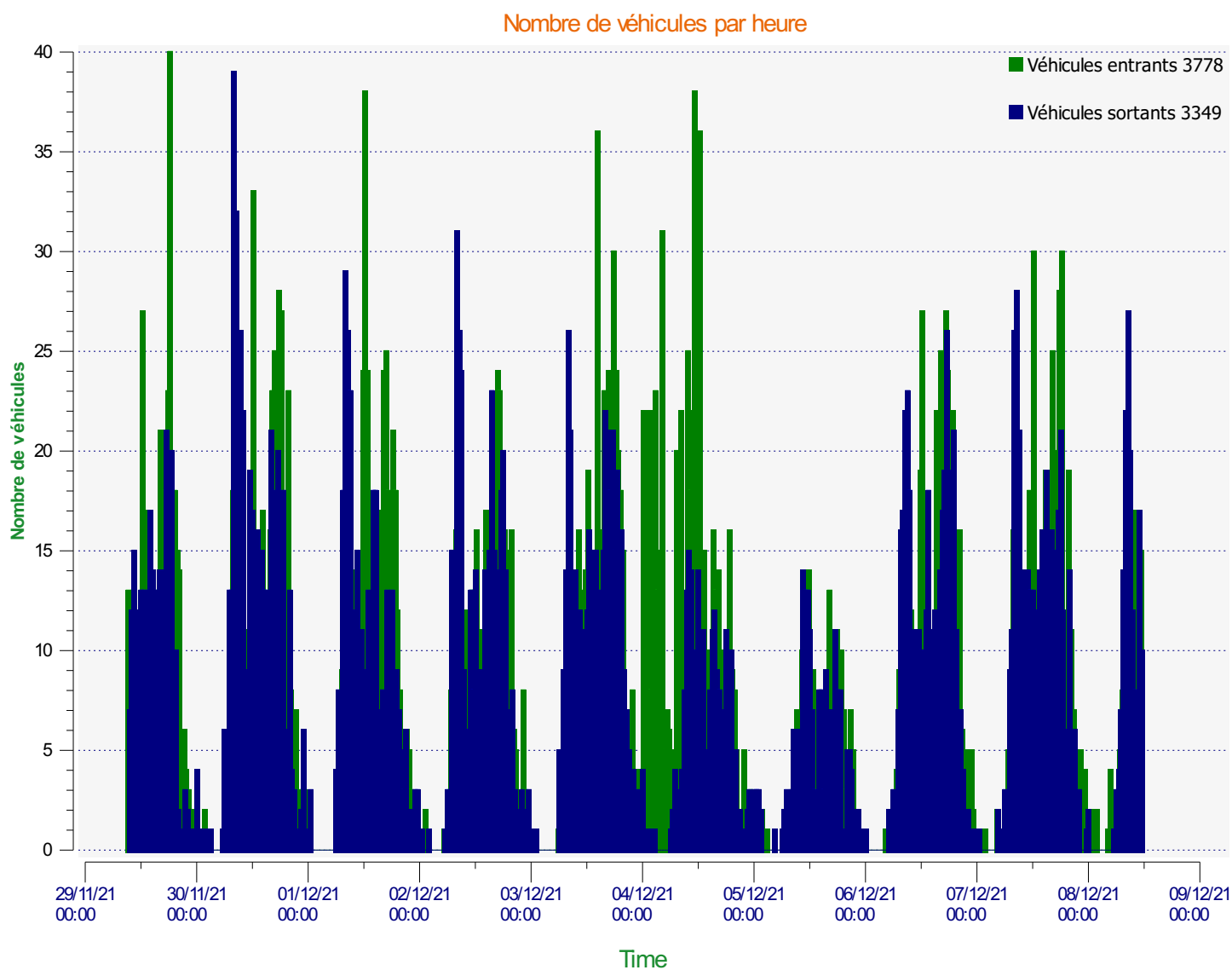

Début d'exploitation: lundi 29 novembre 2021 09:00
Fin d'exploitation: mercredi 8 décembre 2021 11:00

Lieu de la mesure:

Commentaire:

Véhicules entrants

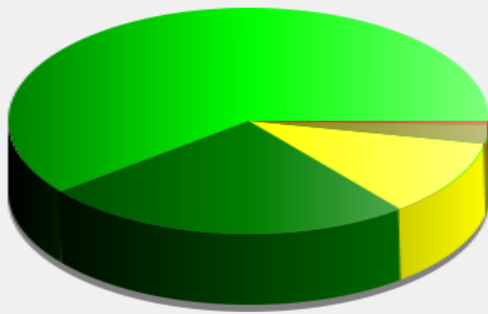

■	<= 30 Km/h : 2 295 - (60.75 %)
■	31 - 40 Km/h : 947 - (25.07 %)
■	41 - 50 Km/h : 414 - (10.96 %)
■	51 - 60 Km/h : 101 - (2.67 %)
■	61 - 70 Km/h : 18 - (0.48 %)
■	71 - 80 Km/h (et +) : 3 - (0.08 %)

Début d'exploitation: lundi 29 novembre 2021 09:00
Fin d'exploitation: mercredi 8 décembre 2021 11:00

Lieu de la mesure:

Commentaire:

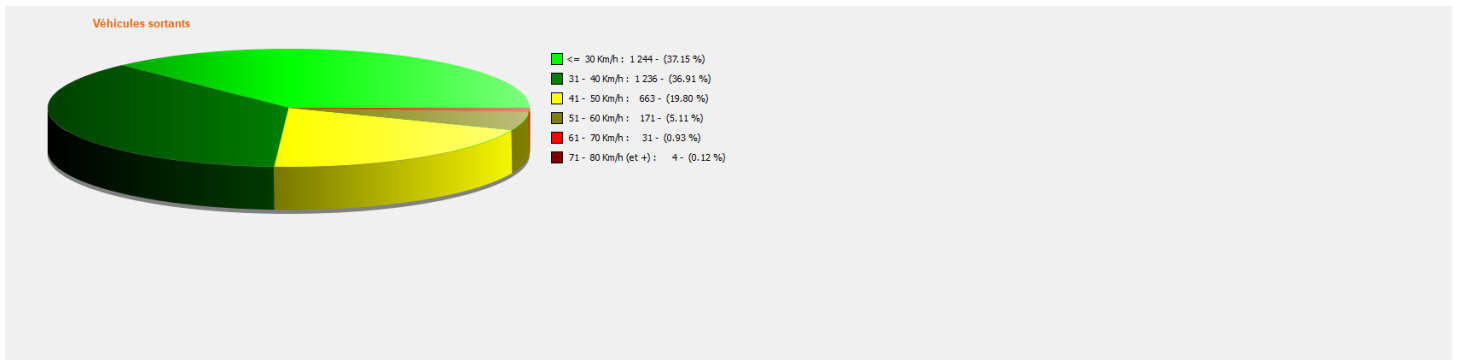

Début d'exploitation: lundi 29 novembre 2021 09:00
Fin d'exploitation: mercredi 8 décembre 2021 11:00

Lieu de la mesure:

Commentaire:

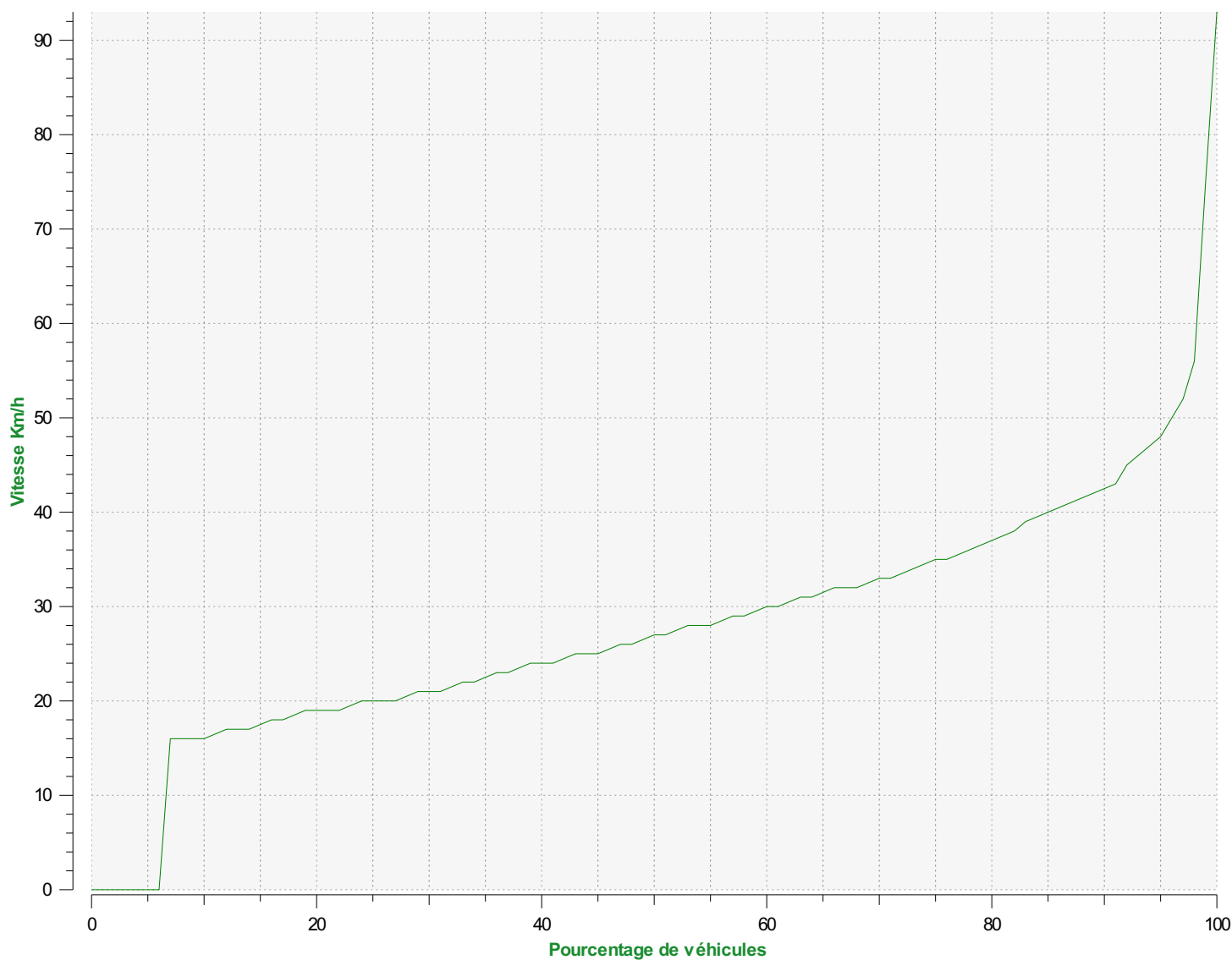

Percentiles de vitesse sens entrant

V30: 21.00Km/h **V50:** 27.00Km/h **V85:** 40.00Km/h

Début d'exploitation: lundi 29 novembre 2021 09:00
Fin d'exploitation: mercredi 8 décembre 2021 11:00

Lieu de la mesure:

Commentaire:

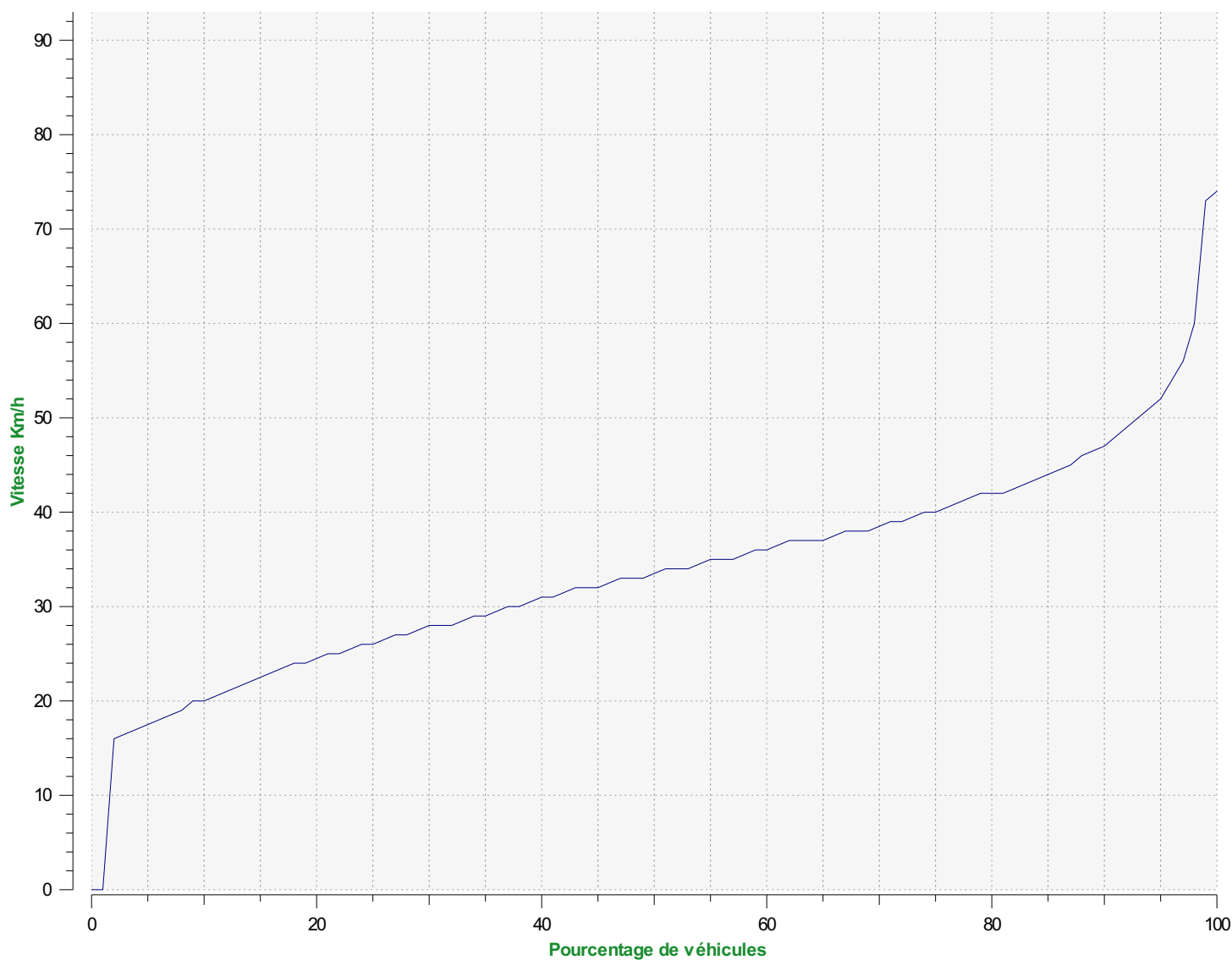

Percentiles de vitesse sens sortant

V30: 28.00Km/h **V50:** 33.00Km/h **V85:** 44.00Km/h

Début d'exploitation: lundi 29 novembre 2021 09:00
Fin d'exploitation: mercredi 8 décembre 2021 11:00

Lieu de la mesure:

Commentaire: