

La Boîte à Commerce[®] Le Bourget-du-Lac

Dossier de candidature

un produit



Votre contact :

Service Création Transmission
T.04.57.73.73.73
creation@savoie.cci.fr

Suite à la réhabilitation de la maison Payot qui a vocation à accueillir un **commerce alimentaire général de proximité** au rez-de-chaussée du bâtiment principal, la commune du Bourget-du-Lac a sollicité la CCI Savoie afin de l'aider dans le recrutement d'un repreneur.

Le candidat sélectionné bénéficiera d'un accompagnement, d'une formation et d'un suivi renforcé pour le démarrage de son activité.



Le dispositif de la Boite à Commerce®

Phase 1 : Appel à candidature

Un appel à candidature auprès des porteurs de projet pour la Boite à Commerce® du Bourget-du-Lac se déroulera jusqu'à **24 juin** date à laquelle le dossier de candidature sera reçu :

Soit par courrier postal :

CCI Savoie

Service création transmission
5 rue Salteur CS 22416 73024 Chambéry

Soit par mail à l'adresse suivante : creation@savoie.cci.fr

Le comité de sélection se réunira le **27 juin 2019** pour examiner les dossiers et recevoir les candidats. A tour de rôle, le candidat présentera ce jour-là son projet au comité durant 15 minutes, puis il aura 15 minutes d'échange avec les membres du comité.

Phase 2 : Accompagnement du candidat

Le candidat sélectionné bénéficiera d'un accompagnement gratuit. En fonction des attentes et de son besoin, le candidat pourra suivre :

- l'atelier [business model canvas](#)
- la formation [5 jours pour entreprendre](#)
- un [accompagnement individuel](#) par le service création
- présenter son projet au [crash-test d'entrepreneurs](#)
- Il bénéficiera des conseils du service commerce en aménagement du point de vente et d'une étude d'implantation.

Phase 3 : Installation et accompagnement du commerçant

Une fois installé dans la Boîte à Commerce®, le chef d'entreprise bénéficie d'un accompagnement continu durant la première année par la CCI Savoie :

Mise en place de tableau de bord de suivi de gestion, accompagnement sur les aspects digitaux du commerce grâce aux conseils du [service numérique](#) de la CCI Savoie, mise en relation avec les chefs d'entreprise avec la présentation du [CNES](#).

Implantation

Le Bourget-du-Lac, c'est :

- 4 570 habitants (INSEE 2015) avec une dynamique démographique importante
- 538 logements à construire dans le cadre du PLUI entre 2017 et 2030 (soit plus de 1 000 habitants à venir)
- Une population sensiblement plus jeune comparativement au département de la Savoie
- 54 % sont de familles majoritairement sans enfants
- L'arrivée régulière de nouveaux résidents entretient l'apport des dépenses commerciales qui permet de conserver un tissu économique de proximité diversifiée.

L'organisation de l'offre marchande se concentre principalement dans le centre-bourg qui offre toutes les conditions de réussite (facilité de stationnement et concentration de l'offre marchande signifiant un gain de temps pour le consommateur).

Retrouvez tous les [éléments statistiques de la commune du Bourget-du-Lac](#)

Le local et conditions de reprise d'activité

Le local était un commerce alimentaire de proximité. Suite au départ à la retraite du commerçant, la commune réalise des travaux de mise aux normes (ERP, sécurité, incendie et électricité) et réalisation des revêtements sol et murs. La livraison est prévue en **octobre 2019**.

Il se situe **18 route de Chambéry au Bourget du lac**.

- Superficie : **112,04 m²**
Bénéfice d'une réserve et livraisons à l'arrière du magasin dans la cour
- Loyer annuel : **7 922,18 € HT et HC**
Dépôt de garantie de deux mois HT demandé
- Droit d'entrée : **85 000 €**

Le preneur devra aménager le magasin (matériel, chambre froide et gondoles murales). Une gamme de service peut être développée (livraison etc..).

Eléments financiers du précédent exploitant :

	2017	2016	2015
Chiffre d'affaires	252 604	256 858	235 887

Si vous souhaitez candidater, les 3 derniers bilans de l'entreprise peuvent être demandés : creation@savoie.cci.fr

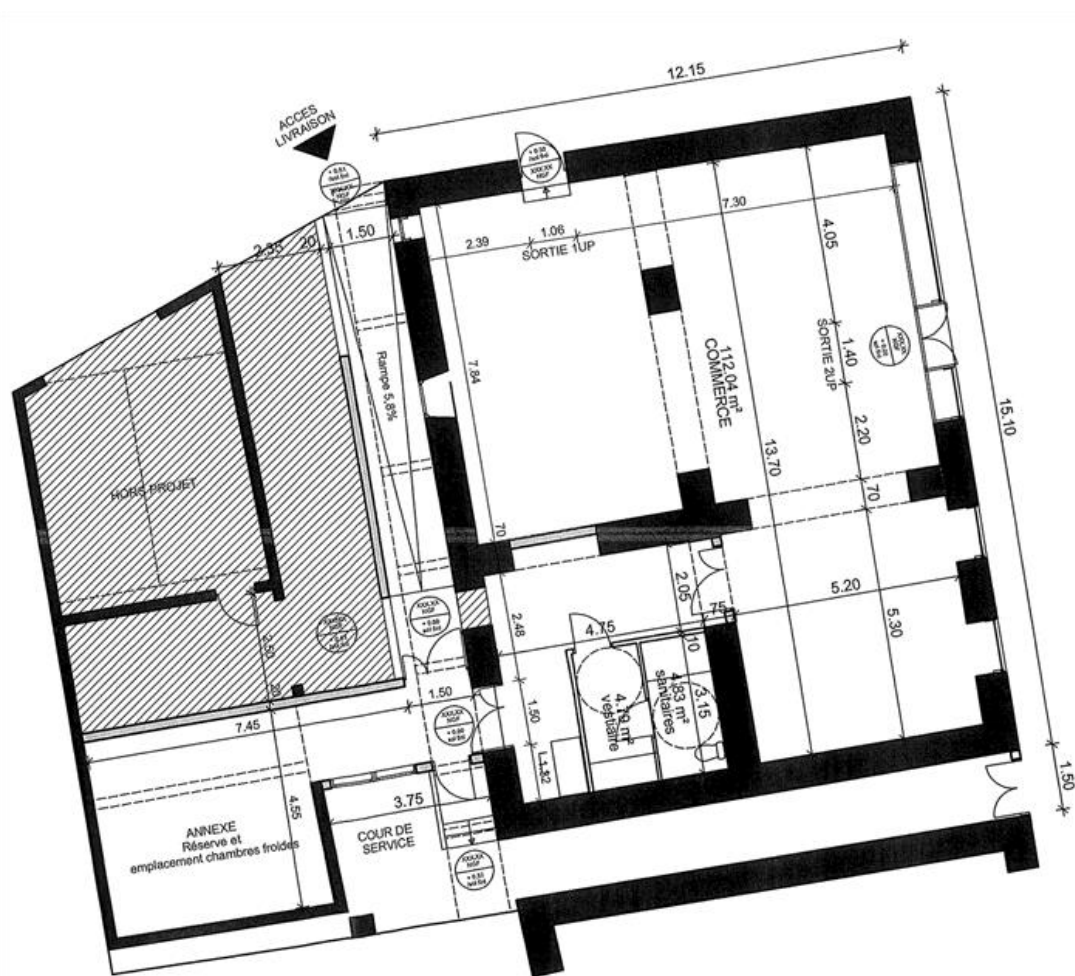

Trame de présentation

1- Présentation du candidat(e), motivations, savoir-faire, expérience

Quels sont les atouts qui vous démarqueront ?

2- Date de création envisagée

3- Présentation synthétique de l'offre produit et service

4- Quel positionnement / valeur ajoutée par rapport à la concurrence ?

5- Présentation synthétique de la clientèle visée

6- Quelle relation client souhaitez-vous mettre en place ?

7- Quel service de proximité souhaitez-vous proposer (ex : livraison) ?

8- Quelles seront les périodes d'ouverture et fermeture, amplitude d'ouverture horaire ?

9- Quel est votre apport personnel engagé ou susceptible de l'être ?

10- Quelle est votre motivation pour intégrer la Boite à Commerce® ?

Pièce à fournir :

- CV
- Dossier de présentation

Date de réception de candidature : 24 juin 2019